ECONOMIA

Mercoledì 21 Novembre - agg. **16:57**

Cassa Geometri cambia volto e si rinnova: nuovo logo e identità

ECONOMIA > NEWS

Mercoledì 21 Novembre 2018



La Cassa Italiana di Previdenza e Assistenza dei Geometri liberi professionisti cambia volto. Obiettivo, spiega un comunicato, avviare un processo di rinnovamento a 360° che proietti l'Istituto tra le eccellenze internazionali in campo previdenziale. Con servizi unici e all'avanguardia in grado di soddisfare le esigenze di tutti gli iscritti. Non a caso è «crescita» la parola chiave dell'intero iter progettuale alla base della nuova identità visiva della Cassa. A partire dal logo: una spirale dalla forma avvolgente, che accompagna, infondendo protezione e sicurezza. Le tre cromie utilizzate esprimono la molteplicità dei servizi offerti, sfumando dal blu al viola per rappresentare un percorso di cambiamento e di sfide importanti da vincere.

Centrale anche il movimento bidirezionale: c'è un prima e un dopo, un dare e un avere. Perché tutto quello che gli iscritti versano oggi alla Cassa verrà loro restituito rivalutato al momento della pensione. Da lì anche il pay-off scelto: "Oggi e domani". Esprime una continuità temporale, un viaggio da fare insieme e sottolinea la responsabilità di chi costruisce oggi il suo futuro di domani. Infine, il naming: dall'acronimo finora utilizzato Cipag si passa a Cassa Geometri. Ancora una volta con l'intento dichiarato di lasciarsi alle spalle una dimensione rigida e burocratica in favore di una visione smart, chiara e trasparente.

«Il cambio dell'identità visiva è solo il primo passo di un processo di cambiamento

MyPLAY

LE VOCI DEL MESSAGGERO

Piumino, t-shirt e calzini bassi, ma i ragazzi non hanno freddo?

di Raffaella Troili

00:00 / 00:00



Scontro in aula, Fiano a Conte: «Che fa mi aspetta fuori?»

Fiumicino, ecco come rubano le borse in aeroporto

Due auto in fiamme sul ponte di Brooklyn: un morto e 5 feriti

Fa crollare il gigantesco magazzino con effetto domino

SMART CITY ROMA

STATISTICHE ATTESE PAZIENTI

8 pazienti

medi di attesa



ECONOMIA



Stati Uniti, tornano a salire le vendite di case esistenti



Italo, nuovo orario da gennaio: cresce l'offerta di treni



USA, fiducia consumatori Michigan rivista al ribasso

SPIDER-FIVE-68107180

Il presente documento e' ad uso esclusivo del committente.

geometrinrete

Il Messaggero.it
www.ilmessaggero.it
Lettori: 117.594

Notizia del: 21/11/2018
Foglio:2/2

radicale per la Cassa Geometri. Si tratta di un percorso indispensabile per assicurare maggiore consistenza e visibilità a un'attività sempre più dinamica e sfidante», afferma Diego Buono, presidente della Cassa Geometri, che prosegue: «Come tutti i liberi professionisti, siamo protagonisti di dinamiche trasformative dovute sia a fattori esterni sia a fattori interni alla professione. Dobbiamo prenderne atto e adattare i nostri modelli comportamentali a questa nuova situazione».

La Cassa Geometri punta ad attrarre sempre più nuovi talenti verso una professione ricca di stimoli e capace di ampliare il proprio raggio d'azione ben oltre il segmento core dell'edilizia. E di farlo a partire dai banchi di scuola. Facendosi portavoce di azioni concrete in grado di coinvolgere i ragazzi degli istituti tecnici superiori affinché intraprendano con decisione questo stimolante iter professionale. Perché più si è meglio è, anche in ottica previdenziale e a medio-lungo termine. Con una particolarità. La Cassa non è solo una cassaforte pensionistica. Si va dal sostegno ai giovani per l'accesso alla professione, all'assistenza sanitaria - con polizze innovative che ampliano le coperture e le prestazioni per potenziare ulteriormente il welfare integrato a disposizione dei geometri - fino all'accesso al credito agevolato con la possibilità di richiedere un prestito e/o un mutuo con un semplice click.

«La nostra identità è quella di un Ente impegnato sul triplo versante della previdenza, dell'assistenza e del welfare attivo», conferma Buono. E specifica: «Cassa Geometri è capace di coniugare i valori dell'affidabilità, della trasparenza, della responsabilità sociale, della flessibilità, della prossimità e dell'innovazione. Siamo alle prese con trasformazioni economiche e sociali molto significative che pongono la nostra professione di fronte a sfide nuove. Sfide che vanno comprese e governate con consapevolezza e visione strategica. Non cambiano però gli obiettivi fondanti della Cassa: vogliamo continuare ad essere il punto di riferimento di tutti i geometri, di oggi e di domani».

Ultimo aggiornamento: 16:28
© RIPRODUZIONE RISERVATA

Gli italiani sono stupiti.
Potrebbe lasciarti di stucco, sii pronto.
winningdeals.today
APRI

COMMENTA

ULTIMI INSERITI
PIÙ VOTATI

0 di 0 commenti presenti



ENI chiama start up italiane per nuovi progetti legati a digitalizzazione



Deer & Company, sotto attese risultati quarto trimestre



Il Messaggero TV



Le ricette a casa tua - Le crepes di Arianna



Silvia Romano, rapita volontaria 23enne in Kenya

- Silvia Romano, insulti choc sul web: «Oca, potevi stare a casa e aiutare gli italiani»

Casa
ilmessaggerocasa.it

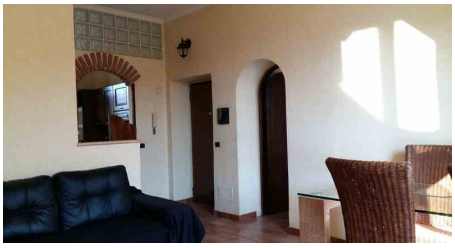

Bilocale, Via Camillo Golgi, 00168 Roma RM, Italia

195.000 €

VENDITA BILOCALE A ROMA

VEDI TUTTI GLI ALTRI APPARTAMENTI IN VENDITA IN ZONA TORREVECCHIA

Il presente documento e' ad uso esclusivo del committente.

SPIDER-FIVE-68107180